

Apoiaram a edição deste número da revista

DOURO – Estudos & Documentos

Instituto do Vinho do Porto
Reitoria da Universidade do Porto
Reitoria da Universidade de Trás-os-Montes e Alto Douro

Câmara Municipal do Peso da Régua
Faculdade de Letras da Universidade do Porto
Governo Civil do Porto
José Vanzeller de Serpa Pimentel
Quinta do Infantado

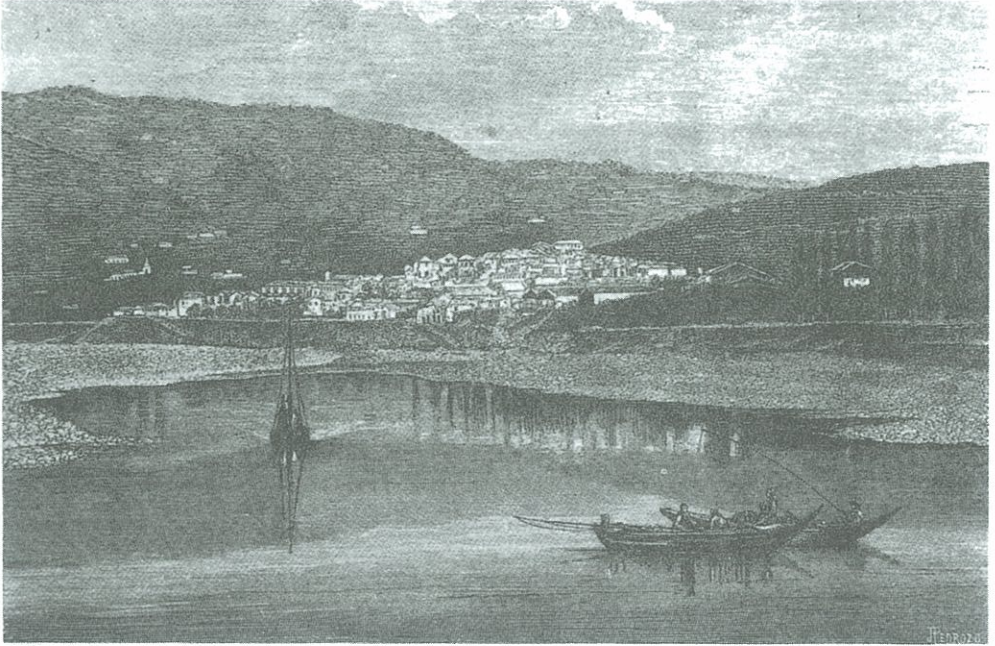

O Douro junto à Régua. Gravura: J. Pedrozo, ca. 1875.

Boletim de Assinatura a enviar ao GEHVID – Faculdade de Letras da Universidade do Porto • Apartado 1559 • 4150 PORTO Codex

DOURO Estudos & Documentos

Assinante individual (3.200\$00/2 números)

Nome:
Morada:
Tel: Fax: Profissão:
Instituição:

Assinante institucional (3.500\$00/2 números)

Nome:
Morada:
Tel: Fax: Nº contribuinte:
Nº de exemplares que deseja assinar:

Junto envio cheque nº do Banco
no valor de à ordem do Centro Leonardo Coimbra – Faculdade de Letras da
Universidade do Porto (GEHVID), para assinatura individual/institucional (riscar o que não interessa) dos
nºs a revista **DOURO – Estudos & Documentos**.

